





INTRODUCCIÓ

[<http://www.vallsmanzano.eu>]

La realitat **multidisciplinar** que té la professió està relacionada amb el **servei** que la societat demana actualment als tècnics. El dinamisme i la variabilitat d'aquesta societat és el que ens porta a investigar constantment nous sistemes de treball i **col·laboració** entre totes les parts que intervenen en el procés de redacció de projectes. En molts casos aquesta col·laboració va més enllà del mateix procés projectual i s'inicia en el moment de l'aparició de la necessitat social d'espais que van des de l'escala urbana fins a l'escala domèstica. La materialització d'aquests espais requereix considerar el màxim nombre de variables possibles, en molts casos, compaginant conceptes que poden semblar antagònics. La percepció sensorial d'un espai, el seu confort, la seva funcionalitat, la seva capacitat d'adaptació als canvis, entre molt altres factors fan necessària la intervenció de molts agents que han d'interactuar amb **objectius comuns** i consensuats.

Per tal de donar resposta a aquesta visió de la professió, plantejem el despatx com un equip multidisciplinar, on cadascun dels seus membres aporta l'**experiència** i coneixement del que disposa. **La formació**, l'actualització, el coneixement **normatiu**, la **inquietud** per la millora continuada, entre d'altres, són factors imprescindibles i necessaris per desenvolupar la nostra professió.

El desenvolupament de la indústria de la construcció en els últims anys exigeix la incorporació de noves tecnologies en els **processos constructius**, conceptes com arquitectura bioclimàtica, edificació sostenible, protecció mediambiental, domòtica i edificis intel·ligents són cada vegada més freqüents en les exigències que la societat imposa als nostres projectes.

EXPERIÈNCIA PROFESSIONAL:

- VENTURA i ASSOCIATS, S.L.P. [18/02/04 – actualitat]
- DESPATX D'ARQUITECTURA TONI GIRONÈS [2001 – 2003]
- IMMOBILIARIA MERIDIÀ, St. Cugat del Vallès [2001]
- BANC SABADELL – Departament d'Obres [1998-2000]

FORMACIÓ:

- ARQUITECTURA, arq. Col. 43760-3 [1998-2004, Escola Tècnica Superior d'Arq. del Vallès, UPC].
- Socrates Intensive Program: "Disused Landa long the waterfront" [Workshop 2000, UPC, Etsav – Bcn].
- Socartes Intensive Program: "Housing in abandoned buildings" [2001, CVUT, Prague in Czech Republic].
- Curs d'Arquitectura Escolar [2006: COAC, Escola Sert].
- Curs Estructura d'Obra, càlcul i Execució [2006, CAATB] i Curs Bàsic Cype Ingenieros [2006, Zigurat].
- Curs de materials i sistemes per a façanes ventil·lades [2006, CAATB].
- Jornada la "Fachada Acristalada" [2003, Asefave].
- Jornades sobre "El Paisatge Urbà, Sabadell com a pretext" [2003, Fundació Bosch i Cardellach, Sbd].
- Jornada "100RE.net, Comunitats Sostenibles: experiències energies renovables" [2003, Diputació Bcn]
- Jornada Tècnica d'ecologia urbana: ecobarrios [2003, Barcelona Activa].

ESTRUCTURA DE L'ESTUDI: SERVEIS

- Projectes **d'edificació i planejament** (obra pública i privada) des de l'avantprojecte fins a la direcció d'obra, passant per la redacció de projectes bàsic i d'execució.
- **Assessoria** i proposta immobiliària.
- **Direccions d'obres, contractació, gestió de projectes**
- **Projectes d'Interiorisme**





CLIENTS, COL·LABORADORS I ASSESSORS :



Comptem amb la col·laboració estable de diversos despatxos externs i especialistes complementaris:

ataire



**J.LAFONT
arquitecte**



**SÀNCHEZ-
GANIVET,S.L.**



**EGC
CONSULTING**



BERNUZ-FERNÁNDEZ ARQUITECTES S.L.
C/ Santiago Ramón y Cajal, 1 bis, despatx 9-10
Telf: 932 980 352 Fax: 932 980 353



ATAIRE, S.L. – estudi d'arquitecte

Manuel Rubio Malpesa, arquitecte COAS 4156 T. 954 001 022
Virgen de Agua Santa, 17, 1ºB - 41011 Sevilla

VEA RESINO ARQUITECTES ASSOCIATS, SLP

Santi Vea, arq.COAC, 28490-4 – Carles Resino, arq.COAC 37463-6
c/ Tres Creus, 104, 4t 2a - 08202 Sabadell T. 937 260 313

JOSEP LAFONT I POMÈS – arquitecte

c/ Enric Granados, 94, 1r 1a - 08008 Barcelona, T. 932 378 044

EXITPROJECTES, SLP

T. 937 162 258

Raul Salas, arq., Daniel Oritz, arq.
Torre Millenium - Av.Francesc Macià, 60 plt.8-3 - 08206 Sabadell

SÀNCHEZ-GANIVET, S.L. – ARQUITECTOS

T. 924 238 718

Carlos Sánchez Gracia, arquitecte, Angel Ganivet, arquitecte
Gaspar Méndez, 17B, of.4, Badajoz 06011,

ABAC, S.L.U., ENGINYERIA I CONSULTORIA ENERGÈTICA

Xavier Saltó Batista, Enginyer Industrial, ETSEIT-UPC 2001.
C/del Carme, 23 Baixos, 08202 Sabadell, T. 937 259 932

SIGMA ENGINYERS, S.L.

Ferran Gallego i Mir, Enginyer Tècnic Industrial, col. 9976.
Joan Güell, 149-153 Entr. D, 08028 Barcelona, T. 934 904 066

EGC CONSULTING, S.L.

Mireia Benet, geòloga.
Agustí Vinyamata, 1-3 2n 2a, 08400 Granollers T.938600130

ASETEC, AMBIENTAL DE SERVEIS TÈCNICS&CONSULTING,S.L.

Joaquim Roset Piñol, Enginyer geòleg.
Pol. Ind. Les Tapies, Marti Franqueses, 10 43890 Hospitalet de l'Infant

GEOSUPPORT – ESTUDIS GEOTÈCNICS

Joan Franch i Vaca, Geòleg T. 937 167 278
Avda. 11 de Setembre, 96 1d, 08208 Sabadell

BERNUZ-FERNANDEZ ARQUITECTES, S.L. [Càlcul Estructures]

Jordi Bernuz, arquitecte
Santiago Ramón y Cajal, 1 bis, despatx 9-10 T. 932 980 352

MARC BATLLE, CONSULTOR D'ESTRUCTURES.

Marc Batlle, Enginyer Industrial.
Sallares i Pla, 123 bx, 08202 Sabadell, T. 936 272 494

STATIC INGENIERIA, S.A.

Gerardo Rodriguez Gonzalez, enginyer de camins T. 932 853 560
Pg. d'Amunt 18, entl. 1ª, 08013 Barcelona

TT19, S.L. [Topografia]

Arturo Perez
Casp, 118-120, S'àtic -3r, 08013 Barcelona, T. 932 316 461





EQUIP HUMÀ:

Després de varies **col·laboracions** amb diversos **estudis d'arquitectura** (Estudi d'Arquitectura Toni Gironès – Barcelona, 2002-04), **enginyeries** (Ventura i Associats, s.a.t, SLP – Sabadell, 04-10) i inclús **constructores-promotores** (Immobiliari Meridià – St.Cugat del Vallès 2001), l'any 2007 es va iniciar l'activitat com a estudi pròpi.

Així doncs, l'estudi neix de l'experiència adquirida al llarg dels darrers **10 anys** del seu responsable principal **Sergi Valls Manzano**, sent aquest el seu actiu principal, amb els principis bàsics de la serietat i la professionalitat.

Els darrers **7 anys**, gràcies a l'experiència adquirida a **Ventura i Associats**, empresa especialitzada en la Direcció Facultativa d'obres, concretament en la Direcció d'Execució d'Obres per **diversos organismes públics** (Gestió d'Infraestructures S.A., GISA, Departament d'Educació, diversos ajuntaments,...) s'ha participat en la Redacció de Projectes i Direccions d'Obra de diversos edificis públics, sobretot relacionats amb l'àmbit **educatiu i el sanitari**.

També s'han realitzat alguns treballs per **promotors privats** (habitatges) i altres projecte de caràcter **esportiu**.

Es compta amb més de **deu edificis públics construïts** i s'ha col·laborat també amb diversos projectes i/o direccions d'obra, amb una totalitat de més de trenta intervencions des del 2004.

Com a complement a l'experiència adquirida al llarg dels darrers anys es compta amb **l'assessorament i la col·laboració estable de tècnics especialitzats** en els àmbits d'estructures, instal·lacions, seguretat, pressupostos, amidaments, assessorament ambiental, entre d'altres:

- **VENTURA i ASSOCIATS**, Servei .d'Arquitectura Tècnica, SLP
- **EXITPROJECTES, SLP**, Estudi d'Arquitectura – Raul Salas/Daniel Ortiz arquitectes
- **VEA-RESINO ARQUITECTES ASSOCIATS, SLP** – Santi Veà / Carles Resino arquitectes.
- **MARIMÓN ASSESSORS, SL** – Gestió comptable, fiscal, administrativa i assessorament jurídic.
- **ABAC ENGINYERS** – Consultoria energètica i d'instal·lacions.



RELACIÓ DE PROJECTES I DIRECCIONS D'OBRA REALITZADES

CODI	PROJECTE	ANY	PEC	S.C. (ON + RAM)	SC/PEC	REDACTORS PROJECTE
RELACIÓ D'OBRES DE PROMOCIÓ PÚBLICA:						
.067	INSTAL. AC TEATRE LA FARÀNDULA - SABADELL	2010	594.678 €	1.875 m2	317€/m2	Veja-Resino , S.Valls
.059	ADAP. CEIP A BRESSOL ST. CLIMENT LLOBREGAT	2009-10	1.079.197 €	914 + 485 m2	1.180€/m2	Veja-Resino , S.Valls
.058	RAM PAVELLÓ F. BARNEDA - RIPOLLET	2008	301.207 €	389 m2	774€/m2	PE: J.Fortuny (arq. Municipal), S.Valls (DO)
.056	ESCOLA DE MÚSICA DE MOGUER - HUELVA	2009	704.294 €	1.024 m2	688/m2	PB i PE: S.Valls
.053	CAP PINETONS - CAP III RIPOLLET	2009-10	2.380.193 €	1.375 m2	1.731€/m2	J.Badia (PE), S.Valls (DO)
.049	CEIP PARC DEL SALADAR A ALCARRÀS	2008	1.425.959 €	1.097 m2	1.300€/m2	M.Rubio (50%), S.Valls (50%)
.050	AMPLIACIÓ CAMP FUTBOL RIPOLLET (f.I-III)	2007-08	397.276 €	662 m2	693€/m2	S.Valls
.057	MILLORA CAMP FUTBOL RIPOLLET (f.IV)	2008-09	922.177 €	7.037 m2	131€/m2	PE: J.Fortuny (arq. Municipal), S.Valls (DO)
.044	IES NOU VENDRELL	2006-07	3.734.321 €	4.339 m2	860€/m2	M.Rubio(33%), S.Valls(33%), Sánchez-Ganivet(33%)
.043	NOVA ESCOLA BRESSOL A RIPOLLET	2007	939.186 €	657 m2	1.430€/m2	S.Valls
.045	CUINA CENTRAL CEIPS	2007	319.210 €	441 m2	723€/m2	S.Valls
.039	AMPLIACIÓ I REFORMA IES BESOS (St. Adrià Besos)	2005-06	3.537.319 €	1566 + 5.208 m2	530€/m2	PE: M.Messeguer PE modificat + DO: J.Dacosta S.Valls

RELACIÓ D'OBRES DE PROMOCIÓ PRIVADA:

.030	REFORMA HABITATGE UNIFAMILIAR A SABADELL	2010	14.500 €	18 + 250 m2	58€/m2	S.Valls
.068	REFORMA COBERTA HABITATGE - MARTORELL	2010	38.142 €	120 m2	318€/m2	S.Valls
.047	REFORMA PLANTA BAIXA AL C/RIBOT I SERRA, 204 (Sabadell)	2007-09	64.884 €	125 m2	519€/m2	S.Valls
.032	P.BÀSIC I EXECUTIU 6 HAB. VALLESPÍR-BUDAPEST (Sbd)	2004-06	236.207 €	368 + 207 m2	519€/m2	PE Executiu; Anna Treviño, Pexecutiu modify: S.Valls
.036	P.BÀSIC NAU INDUSTRIAL PER CARINTIA (Algeciras)	2005	343.039 €	450 m2	762€/m2	Avantprojecte i P.Bàsic: Sergi Valls
.042	LEGALITZACIÓ HABITATGE UNIFAMILIAR AILLAT (Muntanyola)	2006	120.885 €	134 m2	902€/m2	S.Valls
.040	HABITATGE UNIFAMILIAR AL CASC ANTIC (Viladecavalls)	2006-09	231.000 €	278 m2	831€/m2	S.Valls
.031	AMPLIACIÓ HABITATGE CASTELLAR DEL VALLÈS	2004	17.255 €	22 m2	784€/m2	S.Valls
.037	P.BÀSIC DE PROTOTIP OFICINES MODULARS	2004-05	-	-	-	S.Valls (col-laboració amb Carintia Comunicació)

COL-LABORACIONS EN REDACCIÓ DE PROJECTES

RELACIÓ D'OBRES DE PROMOCIÓ PÚBLICA:

	CENTRE CULTURAL AMISTAT - PREMIÀ MAR	2009	2.030.172 €	2.440 m2	-	Archi21, P.Armadàs [PR, EA, ESS, CQ]
	REFORMA EDIFICIS CULTURAL: Casal, Centre Cultural, Centre d'Interpretació Patrimonial)	2008-09	124.964 €	2.560 m2, 417m2, 910 m2	-	A.Ventura [PE]
	ADAPTACIÓ CTE REFORMA ESCOLA INDUSTRIAL A SBD	2008	4.500.000 €	5430 m2	-	Mora-Sanvicens, [Col-laboració adaptació CTE]
	EA, PR, CQ, ESS, AN_MA RESID.GENT GRAN FAVENCIA, BCN	2007	9.980.000 €	5.850 m2	-	J.Lafont [PR, EA, ESS, CQ, AN_MA]
.035	CENTRAL DELS MOSSOS D'ESQUADRA DE SBD	2004-05	24.633.858 €	23.233 m2	-	Bravo - Contepomi [col-laboració DF i PE modif.]
	ESCOLA BRESSOL MOLÍ D'EN RATA (Ripollt)	2004-05	489.228 €	354 m2	-	Jordi Vinyoles [PE i DF]
	ADAPTACIÓ DE LES RESTES DE TRES FORN ROMANS (Vilassar)	2003	-	-	-	Toni Gironès [col-laboració DO]
	P.BÀSIC DE L'ORDENACIÓ DE L'ESPAI DE L'ANTIGA MAQUINISTA Y PISTA POLIESPORTIVA COBERTA A LA BARCELONETA	2001-03	-	-	-	Toni Gironès [col-laboració Avant., PB]

RELACIÓ D'OBRES DE PROMOCIÓ PRIVADA:

	2 HABITATGES UNIFAMILIARS AL C/LACY, 43-45 (Sabadell)	2003-05	599.094 €	233 + 233 m2	-	J.Vinyoles i D.Simon [PE]
	CASA UNIFAMILIAR AILLADA (Llers d'Empordà, Girona)	2003	-	-	-	T.Gironès [Avant., PB]
	28 LOFT's + 7 TALLERS EN ANTIGA NAU INDUSTRIAL (Badalona)	2000-03	-	-	-	T.Gironès [PE, DO]
	TRES APARTAMENTS EN TESTER AL CASC ANTIC (Cadaqués)	2002-03	-	-	-	T.Gironès [PB, PE]
	3 HABITATGES EN BLOC PLURIFAMILIAR (Badalona)	2002-03	-	-	-	T.Gironès [PE, DO]
	EXPOSICIÓ "J.A. CODERCH 30 anys: con-seqüència i continuïtat"	2001-02	-	-	-	T.Gironès [PB, PE, DO]
	NAU INDUSTRIAL PER GRUP EUROFRED	2000-03	-	-	-	T.Gironès- Al.Vidal [Edc- As-Build]

RELACIÓ DE PROJECTES, DO I COL-LABORACIONS [PER TIPOLOGIES]

	OBRA PÚBLICA		OBRA PRIVADA	
	O.Pròpia	Colab.	O.Pròpia	Colab.
CEIP Centres d'Atenció Infantil i Primària (Educació)	1	0	0	0
IES Instituts d'Educació Secundària (Educació)	2	0	0	0
Escoles Bressol / Llars d'Infants	2	1	0	0
CAP Centres d'Atenció Primària i Consultoris (CatSalut)	1	0	0	0
Parcs de Bombers	0	0	0	0
Comissaries de Mossos d'Esquadra	0	1	0	0
Jutjats	0	0	0	0
Habitatges	0	0	6	0
Residències de Gent Gran	0	1	0	5
Esports	2	0	0	0
Centres Culturals - Edificis Culturals	2	2	0	0
Altres	1	2	2	2
Subtotal	11	7	8	7
Subtotal	18		15	
Total		33		

PREMIS I PUBLICACIONS

2007	Boletín Informativo Aideplá, nº 12, octubre 07; Asociación para la Investigación y Desarrollo de las Placas Alevolares	
2007	Guia de Obras Cerámicas Malpesa: "Ampliación y Adequación de IES 3/2 en el barrio Besòs, Bcn"	http://www.malpesa.es
2004	BiblioTecnía; Biblioteca Digital UPC; Parc Esportiu amb equipament multifuncional a Vacarisses	http://biblioteca.upc.es/pfc/
2001	3er Premi Concurs Knaf 8ªed.2001: "Soluciones Constructives per a la construcció d'interiors".	
2001	New forms of housing in abandoned building, our industrial heir, Socrates 2001 Prague, Edicions (Bcn, Budapest, Oldenburg, Praha,Thessaloniki), Edicions UPC	
2000	Publicació Disused land along the waterfront a change for urban renewal, Results of Architectural Workshop, Socrates 2000 Bcn (Bcn, Budapest, Oldenburg, Praha,Thessaloniki), Edicions UPC	
2001	Projecte acadèmic seleccionat per l'exposició "El Port de la Selva: Camí de Ronda del Port de la Selva a la Punta de Sarenella".	

NOTAS / ACLARACIONES

Avant: Avantprojecte, PB: Projecte Bàsic, PE: Projecte d'Execució, PEC: Preu d'Execució per Contractació sense IVA inclos, ON: Obra Nova, RAM: Reforma, Ampliació o Millora, EDC: Estat de Dimensions i Característiques, EA: Estat d'amidaments, PR: Pressupost, SS: Seguretat i Salut, CQ: Control de Qualitat, AN_MA: Annex Mediamb

RELACIÓ D'OBRES DE PROMOCIÓ PÚBLICA o PRIVADA:

05-06 ; AMPLIACIÓ i REFORMA IES 3/2 BARRI BESÒS BIBLIOTECA i SALA D'ACTES - BARCELONA

Client: Departament d'Educació
Redacció Projecte: M. Messeguer,
Directors d'Obra i Projecte Modificat:
J.Dacosta (arq. Dep.Educació) i S.Valls
Direcció d'Execució: M.Rojo (SGS Tecnos, S.A.)
Constructor: Marsein, S.A.
PEC: 3.537.319€
SCon: 1.566m², **SCram:** 5.208 m²
Durada Obra: 16 mesos [07 / 2005 - 11 / 2006]



SVM 039

06-07 ; CUINA CENTRAL MUNICIPAL PER A CEIP'S

Client: Ajuntament de Ripollet
Redacció Projecte: S.Valls
SC: 441m²
PEC: 319.210€
Durada redacció projecte: 2 mesos [12/06 - 01/07]

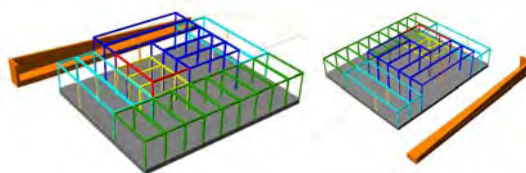

SVM 045

04-05 ; COMPLEX EGARA - CENTRAL DELS MOSSOS D'ESQUADRA

Client: GISA, CSB-02593.2 FASE I - Dep. Interior
Redacció Projecte i Direcció d'Obra: Bravo-Contepomi arquitectes.
Direcció d'Execució: Ventura i Associats
[A.Ventura, P.Fernandez, S.Valls, A.Acosta, R. De León]
Contractista: Copcisa, S.A.
SCram: 10.795 m², **SCon:** 12.440m², **Surba:** 8.887m², **Sparc:** 47.700m²
PEC: 24.633.858€
Durada obra: 23 mesos [11 / 2003 - 31 / 2005]



SVM 035

07-08 ; REFORMA i CANVI ÚS HABITATGE ENTRE MITGERES [LOFT]

Client: Particular, **Emplaçament:** Sabadell - Creu Alta
Redacció Projecte i Direcció d'Obra: S.Valls
Direcció d'Execució: A.Tuneu
Contractista: J.Campaña - Acis Agudo, SCP
SC: 125 m², **PEC:** 64.884€
Durada redacció projecte: 2 mesos [2007-08]
Durada obra: 8 mesos [09 / 2008 - 04 / 2009]

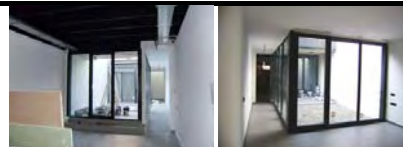

SVM 047

06-10 ; HABITATGE UNIFAMILIAR ENTRE MITGERES

Client: J.Diez, **Emplaçament:** Viladecavalls - Casc Antic
Redacció Projecte i Direcció d'Obra: S.Valls
Direcció d'Execució: A.Ventura
Contractista: Stim, S.L. (Grup Oiocotec), P.Solà Obras Paletaeria, SLP
SC: 278 m², **PEC:** 231.000€
Durada redacció projecte: 3 mesos [2006]
Durada obra prevista: 36 mesos [29/10/2007 - 30/10/ 2010]



SVM 040

05 ; 6 HABITATGES EN DOS BLOCS - SABADELL

Client: Residencial Vallespir, S.L., **Emplaçament:** Sabadell - Can Llong
Redacció de Projecte: A.Treviño, **Modificat:** S.Valls
PEC: 236.207€
SC: 455 m²

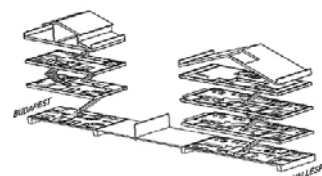

SVM 032

CONCURSOS [2008-2010]:

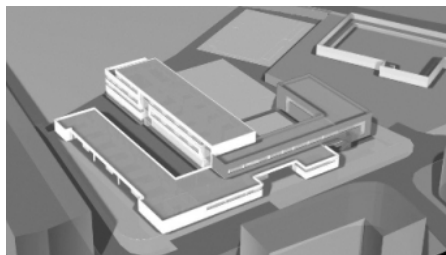
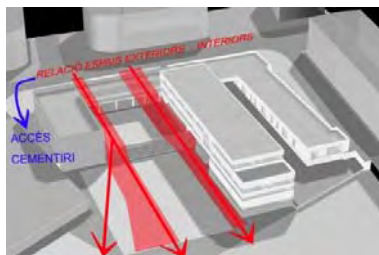
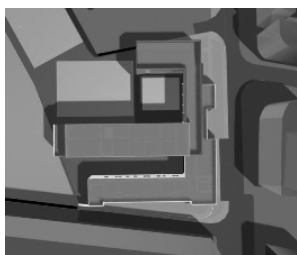

CEIP-IES CASTELLBISBAL 3.400 m² / 3.959.000 € / 2 + 8 mesos

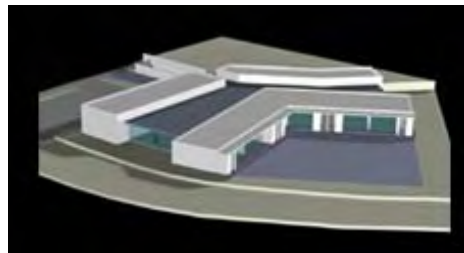

REFORMA RESIDÈNCIA GERIÀTRICA A St. Llorenç Savall

ESCOLA BRESSOL PARETS DEL VALLÈS

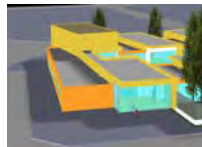
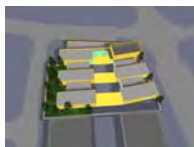

ESCOLA BRESSOL AL PRAT DE LLOBREGAT

REFORMA ANTIGA ABB - CENTRE CULTURAL

CONCURSOS [2006-2007]:

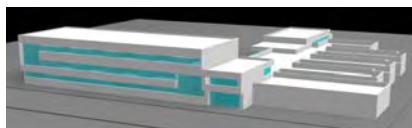

12/06, CEIP LA POBLA MONTORNÈS
3.400 m² / 3.959.000 € / 2 + 8 mesos



05/06, CEIP 2L CANYELLES
3.400 m² / 3.745.308 € / 2 + 8 mesos



04/06, CEIP 2L, IES 1/1 PERELLÓ
4.580 m² / 5.073.076 € / 3 + 9 mesos

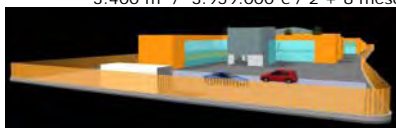

06/07; AJUNTAMENT DE MAIRENA DE ALJARAFE (Sevilla)
Centre Atenció Primària 3.265 m² / 3.850.000€ / 6 + 18 mesos

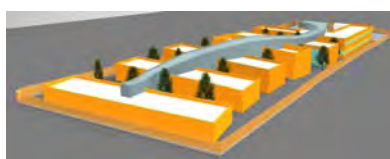

10/06; AJUNTAMENT DE LA GARRIGA; Prototip Escola Bressol
10/06, 460 m² / 1.634.615€ / 2 + 6 mesos

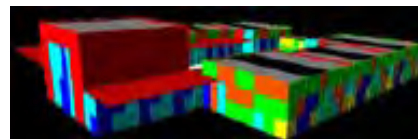
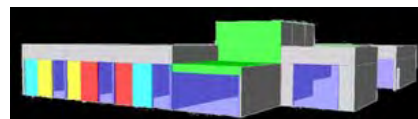

CONCURSOS [2006 - 2008]:

GISA (Gestió d'Infraestructures, S.A.), Dep. Educació (Generalitat Cat.), **CIEGSA** (Generalitat Valenciana) **VARIS**

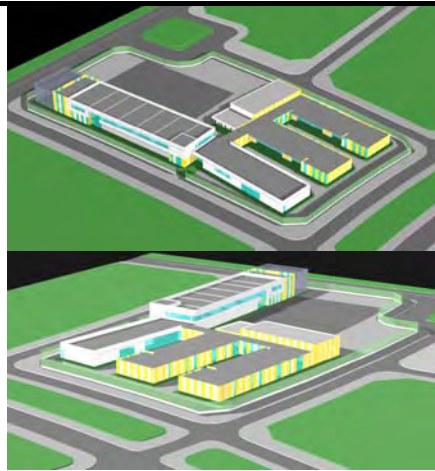

15/09/08; CEIP SANT BERNAT CALVÓ, CEIP 2L
 REUS - PNT-08329

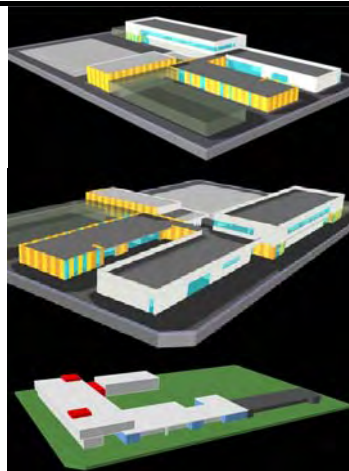

08/09/08; CEIP CUBELLES II,
 CEIP 1L ampliable 2L - PNC-08316

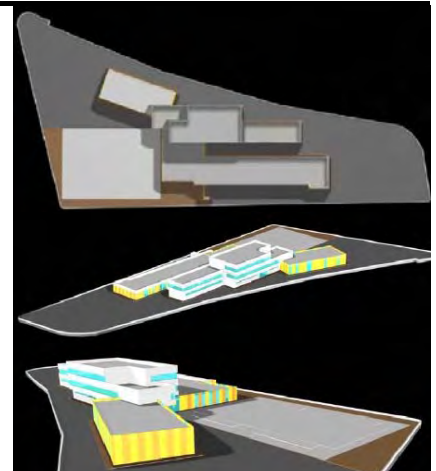

08/09/08; CEIP PALAU PLEGAMANS,
 CEIP 2L, (1ª Fase Inf) PNV-08330

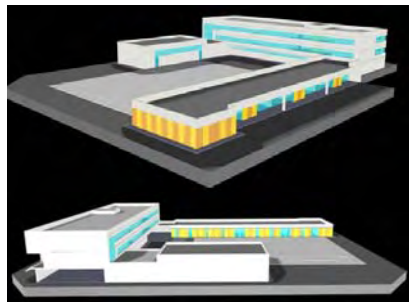

08/09/08; CEIP ROC ALABEM, TERRASSA,
 CEIP 2L, PNV-08328

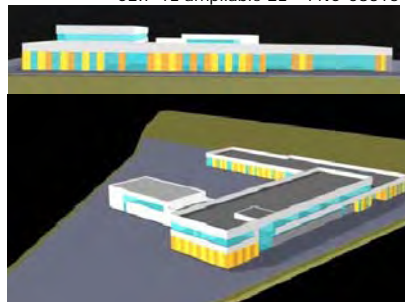

08/09/08; CEIP DE COLLBATÓ,
 CEIP 1L, PNA-08313

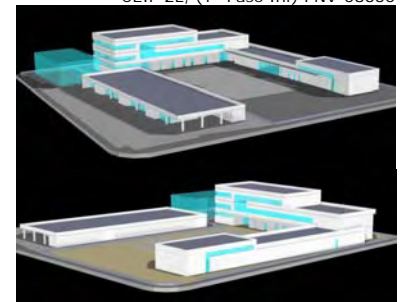

18/07/08; CEIP AMPOSTA
 CEIP 2L, 2ª Fase, PAT-08327

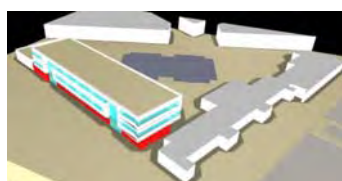

02/06/08; CIEGSA; GENERALITAT VALENCIANA
 AMPLIACIÓ CP JUAN XXIII, CATARROJA (VALENCIA)
 Expte: V-098/013, 1.600m², 12P + Gimnasio



29/04/08; LLAR INFANTS AJUNTAMENT DE
 VILADECAVALLS

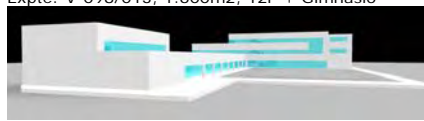

CEIP HOSPITALET DE LLOBREGAT
 06/07, 3.400 m² / 4.150.000 € / 5 + 10 mesos

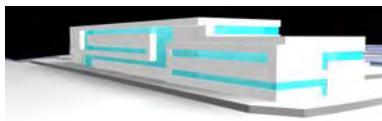

IES ALTAFULLA
 02/07, 3.500 m² / 5.292.000 € / 3 + 9 mesos

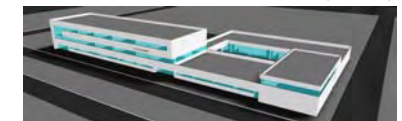

CEIP A LA LLAGOSTA
 06/07, 3.400 m² / 4.150.000 € / 5 + 10 mesos



CEIP VILASECA
 012/06, 3.400 m² / 3.959.000 € / 2 + 8 mesos



CEIP 2L RODA DE BARÀ
 06/06, 3.400 m² / 3.745.000 € / 3 + 9 mesos



CEIP 2L inf CAN ROCA TERRASSA
 03/06, 3.385 m² / 1.634.615 € / 2 + 6 mesos

ALTRES COL·LABORACIONS:

26 LOFTS+6 TALLERS c/ WEYLER

Arquitecte autor: Toni Gironès Saderra
Situació: Badalona (Bcn), **Planificació:** 2001-05
Equip de treball: Toni Gironès, A.Casanoves, J.Portal,
Sergi Valls, Laia Nuñez (Estruct. Bis Arquitectes)



ADAPTACIÓ DE LES RESTES DE TRES FORNS ROMANS (S.I D.C.).

Arquitecte autor: Toni Gironès Saderra
Situació: Àrea de la Fornaca/Vallmorera
Vilassar de Dalt (Bcn)
Durada: 2003 - 2006
Equip de treball: Toni Gironès, Albert Casanoves,
Fernando Moral, Jordi Portal, Sergi Valls (Estruct. Bis
Arquitectes).



BLOC DE TRES HABITATGES UNIFAMILIARS A CADAQUÉS

Arquitecte autor: Toni Gironès Saderra
Situació: Casc Antic de Cadaqués – Girona
Planificació: 2001 – 2003. **Fases:** Bàsic
Equip de treball: Toni Gironès, Sergi Valls, Laia
Nuñez (Estruct. Bis Arquitectes).



ORDENACIÓ DE L'ANTIGA MAQUINISTA I PISTA ESPORTIVA COBERTA

Arquitecte autor: Toni Gironès Saderra
Situació: Barceloneta – Barcelona
Planificació: 2001 – 2003. **Fases:** Bàsic
Equip de treball: Toni Gironès, Albert Casanoves, Marc
Manzano, Sergi Valls (Estruct. Robert Brufau).



EXPOSICIÓ: "CODERCH, 30 ANYS, CON-SEQÜÈNCIA I CONTINUÏTAT"

Arquitecte autor: Toni Gironès Saderra
Situació: Institut Francès de Barcelona
Durada: 2000 – 2001. **Fases:** Bàsic, Executiu i DO.
Equip de treball: Toni Gironès, Sergi Valls, Dani
Feliu.

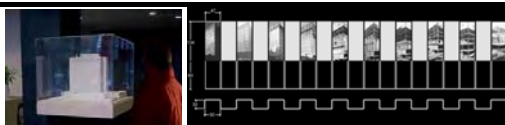

NAU INDUSTRIAL PEL GRUP EUROFRED

Arquitecte autor: Toni Gironès Saderra, Vidal.
Situació: Sta. Coloma de Cervelló.
Planificació: 1999 – 2003. **Fases:** Final Obra,
Publicacions.



3 HABITATGES PLURIFAMILIARS | HABITATGE A LLERS D'EMPORDÀ

Arquitecte autor: Toni Gironès
Situació: Badalona
Planificació: 00-03
Fases: Bàsic, Executiu i DO.
Equip de treball: Toni Gironès,
Sergi Valls
Estruct. Bis Arquitectes



Arquitecte autor: Toni Gironès
Situació: Llers d'Empordà – Girona
Planificació: 2000- 2003.
Fases: Avantprojecte i Bàsic.
Equip de treball: Toni Gironès,
Sergi Valls, Inès Sobral.





DESCRIPCIÓ DEL MATERIAL I INSTAL·LACIONS DE L'ESTUDI:

RECURSOS INFORMÀTICS:

ORDINADORS

PORTÀTIL HP G-62

Intel Core i3, M330, 2,13GHz, 4GB RAM, 64bits, 500GB, ATI Radeon HD5430, 512MB

PORTÀTIL TOSHIBA SATELLITE PRO M30

Intel Pentium M 1500MHz, 512mb RAM, 60GB, Gforce 128mb
2 bateries PA331U-1BRS 4400mAh (LI-ION), 10h autonomia

PORTÀTIL TOSHIBA SATELLITE

Intel Centrino 1730MHz, 1000MB RAM, 50GB, ATI 128mb
bateria 4400mAh (LI-ION), 5h autonomia

ORDINADOR DE SOBRETAULA

Intel Pentium III, 1000mb RAM, 40+60GB
Targeta Gràfica Nvidia Gforce 128mb

ORDINADOR DE SOBRETAULA

Intel Pentium II, 500mb RAM, 60GB
Tarjeta Gràfica Nvidia Gforce 64mb.

IMPRESORES, PLOTTERS i ESCANNERS:

IMPRESORA: DIN A4 BN i RGB

PLOTTER: DIN A4, A3, A2 i A1 BN i RGB

ESCANNER:

DISCS DURS PORTÀTIL:

HP DESKJET 5150

HP100

EPSON PERFECTION 1260

F.A.PORCHE 160mb, 7.200 rpm

LACIE 500mb, 7.200 rpm

PROGRAMARI

Microsoft Windows 7

Microsoft Windows XP Profesional, v.2002, Service Pack2

Microsoft Windows XP Home Edition, v.2006, Service Pack3

Microsoft Office OneNote 2003

ARQUIMEDES de CYPE INGENIEROS v.2004.1.b Edicion Asemas

PROGRAMES SAI del COAC:

PANDA TITANIUM

Llicència TCQexpress; Temps, Cost i Qualitat

AVAST Antivirus

TERM; HE1: 3AQ4CK1VU1EC

DOCSVISATS 6.0

ICAD 6.0 (en procés d'adquisició de llicència)

3 Llicències: registre: QH6Q1N-10734242

Mòduls Pressupost/Amidaments i Est. Seg.Salut

4 Llicència

ALTRES DISPOSITIUS i RECURSOS

ESTUDI de 40m2 a SABADELL

[c/Turull, 55, 1r 6a]

CAMERA DIGITAL SONY MVC-FD92, 1,2mb

CAMERA DIGITAL OLIMPUS, 5mb - 28-70mm

MOBIL-PDA-GPS-CAMERA FOTOS- HTC3300

PDA HP RX3715

PALM ZIRE

MOBILS

MEDIDOR LASER DIGITAL

MEDIDOR Barres Acer

MEDIDOR gruixos Vidres

VEHICLE PRÒPI

Targeta Memory Stick 128mb

Targeta MiniSD 1Gb

Targeta SD 1Gb, Windows Mobile5.0, Pocket Office

Targeta SD 256mb, Pocket Slide Show, Tomtom 6

Windows Mobile 4.0

MOTOROLA C350 i SHARP

LEICA DISTO, 50m max., càlcul d'àrees

POLISA DE COBERTURA RESPONSABILITAT CIVIL

ASEMAS: polisa: 61246

Cobertura per sinistre danys materials: 100.000€

Cobertura per sinistre danys personals: 160.000€

OCT; ASSOCIAT A LA OFICINA TÈCNICA DEL COAC

43760-3

AJAC; ASSOCIAT A L'ASSOCIACIÓ DE JOVES ARQUITECTES DE CATALUNYA



RELACIÓ DE CONCURSOS I PREMIS



IES MEDITERRANEA: IES 3/2 AL VENDRELL - TGN - 07

<http://www.aidepla.org/aidepla/Asociados.3.0.html>
BOLETÍN INFORMATIVO, nº 12, octubre 07: Asociación para la **Investigación y Desarrollo de las Placas Alveolares**.



IES BARRI BESÒS: IES 3/2 + SALA D'ACTES + BIBLIOTECA BARCELONA - 06

GUIA DE OBRAS CERÁMICAS MALPESA

<http://www.malpesa.es>



PARC ESPORTIU AMB EQUIPAMENT MULTIFUNCIONAL A VACARISSES

<https://upcommons.upc.edu/pfc/handle/2099.1/3482>

BIBLIOTECA DIGITAL UPC - 2004

DISSUSED LAND ALONG THE WATERFRONT, A CHANGE FOR URBAN RENEWAL, RESULTS OF ARCHITECTURAL WORKSHOP BARCELONA

SOCRATES 2000 (Bcn, Budapest, Oldenburg, Praha, Thessaloniki), Edicions UPC

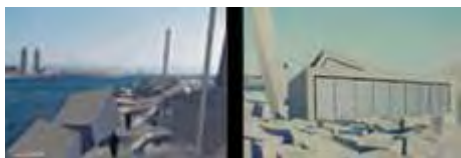

NEW FORMS OF HOUSING IN ABANDONED BUILDING OUR INDUSTRIAL HEIR - PRAGUE

SOCRATES 2001 PRAGUE, Edicions UPC



"EL PORT DE LA SELVA: CAMÍ DE RONDA DEL PORT DE LA SELVA A LA PUNTA DE SARENELLA"

Projecte acadèmic seleccionat per l'**exposició** - 2001



SOLUCIONS CONSTRUCTIVES EN SEC: GIMNÀS - SALA ESPORTIVA

3r PREMI 8ª EDICIÓ CONCURS KNAUF - 2001



2010 GISA; PROJECTE + DIRECCIÓ D'OBRA + CONSTRUCCIÓ

[28]

02/06/10; ON ESCOLA 1L TERRASSA	PNA-09360	J.Arnau, C.Muñoz, S.Valls (Imaga)
02/06/10; ON ESCOLA ABRERA	PNA-09212	M.Rubio, S.Valls (Marsein)
26/05/10; ON INSTITUT 4/3 MONTCADA I REIXAC	INV-09230	M.Rubio, S.Valls (Marsein)
26/05/10; ON INSTITUT 4/3 ST. CUGAT DEL VALLÈS	INV-09373	J.Arnau, C.Muñoz, S.Valls (Imaga)
17/05/10; AMPLIACIÓ PARC DEL SALADAR - ALCARRÀS	PNL-09213	M.Rubio, S.Valls (Marsein)
17/05/10; ON ESCOLA BUFALÀ - BADALONA, 1L inf	PNC-09215	J.Arnau, C.Muñoz, S.Valls (Imaga)
17/05/10; ON ESCOLA BUFALÀ - BADALONA, 1L inf	PNC-09215	M.Rubio, S.Valls (Marsein)
17/05/10; ON IE 3/0 PINEDA DE MAR	INM-09325	J.Arnau, C.Muñoz, S.Valls (Imaga)
17/05/10; ON ESCOLA SITGES NC 2L inf+primària	INM-09359	J.Arnau, C.Muñoz, S.Valls (Imaga)
10/05/10; ON CEIP 1L CALDES DE MALAVELLA	PNG-09218	J.Arnau, C.Muñoz, S.Valls (Imaga)
10/05/10; ON ESCOLA 2L RUBÍ	PNV-09322	M.Rubio, S.Valls (Marsein)
10/05/10; ON ESCOLA 2L RUBÍ	PNV-09322	J.Arnau, C.Muñoz, S.Valls (Imaga)
28/04/10; ON CEIP 1L VALIRA - LA SEU D'URGELL	PNL-09300	M.Rubio, S.Valls (Marsein)
28/04/10; ON CEIP 1L MASQUEFA	PNA-09229	M.Rubio, S.Valls (Marsein)
28/04/10; ON CEIP 1L CAVALLER ARNAU - RIUDOMS	PNT-09233	J.Arnau, C.Muñoz, S.Valls (Imaga)
28/04/10; ON CEIP 6 ut's VENTALLÓ	PNG-08339	J.Arnau, C.Muñoz, S.Valls (Imaga)
07/04/10; ON CEIP CUBELLES	PNC-09224	J.Arnau, C.Muñoz, S.Valls (Imaga)
07/04/10; ON CEIP LLIÇA DE VALL	PNC-09228	J.Arnau, C.Muñoz, S.Valls (Imaga)
07/04/10; ON CEIP CASTELLNOU DE BAGES	PNH-09307	M.Rubio, S.Valls (Marsein)
17/03/10; 1a Fase ESCOLA ST.COLOMA DE GRAMANET	PNB-10005	M.Rubio, S.Valls (Marsein)
03/03/10; ON CEIP VIDRERES	PNA-09324	M.Rubio, S.Valls (Marsein)
03/03/10; ON CEIP VIDRERES	PNA-09324	J.Arnau, C.Muñoz, S.Valls (Imaga)
03/03/10; ESCOLA GUALBA	PAM-09291	M.Rubio, S.Valls (Marsein)
03/03/10; ESCOLA 2L GIRONA	PNG-09291	J.Arnau, C.Muñoz, S.Valls (Imaga)
01/03/10; ESCOLA ALFARÀ DE CARLES 3ut's	PNE-09348	J.L.L.Millán, M.Rubio, S.Valls (Marsein)
01/03/10; AMPLIACIÓ ESCOLA BADALONA (1L)	PAC-09349	J.Arnau, C.Muñoz, S.Valls (Imaga)
01/03/10; AMPLIACIÓ IES CORNELLÀ	IAA-09290	J.Arnau, C.Muñoz, S.Valls (Imaga)
01/03/10; AMPLIACIÓ IES CORNELLÀ	IAA-09290	A.I.Pérez, J.Casanovas, M.Rubio, S.Valls (Marsein)

2010 ADMINISTRACIÓ LOCAL

[8]

02/07/10; OFICINA SOC - BCN	Servei Ocupació Catalunya	(Aviasat)
17/06/10; NOVA ESCOLA BRESSOL	AJ. ST. FELIU LLOBREGAT	S.Valls, M.Rubio
14/05/10; DF instal AC Pavelló Joan Creus - Ripollet	AJ.SBD FEOSL 350-D2	(Aviasat)
30/03/10; NOVA ESCOLA BRESSOL (amb proposta graf)	AJ. DE PARETS	S.Valls (Aviasat), S.Vea - C.Resino (Vea-Resino arq's)
01/03/10; DF DO CSS Centre Cívic Can Llong	AJ.SBD FEOSL 356	S.Valls (Aviasat)
01/03/10; DF instal AC Teatre Faràndula	AJ.SBD FEOSL 350-D2	S.Valls (Aviasat)
15/02/10; DO; FIRA SBD	AJ.SBD FEOSL 351	S.Valls (Aviasat)
14/01/10; INSTITUT ESCOLA A CASTELLBISBAL	Municipal	M.Rubio, S.Valls (Marsein)

RELACIÓ DE CONCURSOS PRESENTATS OBRA CONSTRUÏDA

05-07-10	AJAC VII PREMI JOVES ARQUITECTES	SVM 047 Reforma Habitatge entre mitgeres - Sabadell
05-07-10	AJAC VII PREMI JOVES ARQUITECTES	SVM 049 CEIP Parc del Saladar - Alcarràs
05-07-10	AJAC VII PREMI JOVES ARQUITECTES	SVM 043 Escola Bressol La Verema - Ripollet
15-02-10	3iM; 3a MOSTRA D'ARQUITECTURA TERRES DE LLEIDA	SVM 049 CEIP Parc del Saladar - Alcarràs
18-06-08	AJAC VI PREMI JOVES ARQUITECTES	SVM 044 IES Mediterranea - El Vendrell
30-04-09	VI BIENNAL D'ARQUITECTURA ALEJANDRO DE LA SOTA	SVM 044 IES Mediterranea - El Vendrell
02-03-09	5BAV; Biennial d'Arquitectura del Vallès 2009	SVM 043 Escola Bressol La Verema - Ripollet
30-04-02	VIII Concurso KNAUF de Soluciones Constructivas	SVM 021 Gimnàs tipus mitjançant construcció en sec

2009 GISA; PROJECTE + DIRECCIÓ D'OBRA + CONSTRUCCIÓ	<p>INC-09245 INV-09235 PNC-09298 PNC-09298 SNA-08324 PNB-09217 PNT-09219 INT-09226 PNC-09306 PNC-09220 PNA-09221 PNG-09232 PNV-09301 PNV-09302 SNL-09314 SNH-09315 SNE-09316 PNC-08477 PNT-08326 INM-08485 PNC-08478 INM-08484 INV-08487 PAM-09256+IAE-09257 IAA-09250+PAA-09251 PNT-08486</p>	<p>M.Rubio, S.Valls (Marsein), J.Arnau, C.Muñoz, S.Valls (Imaga) J.Arnau, C.Muñoz, S.Valls (Imaga) M.Rubio, S.Valls (Marsein), J.Arnau, C.Muñoz, S.Valls (Imaga) S.Vea, C.Resino, S.Valls (Baldó) M.Rubio, S.Valls (Marsein) A.I.Pérez, J.Casanovas, M.Rubio, S.Valls (Marsein) M.Rubio, S.Valls (Marsein) J.LL.Millán, M.Rubio, S.Valls (Marsein) J.Arnau, C.Muñoz, S.Valls (Imaga) R.Páez, A.Álvarez, M.Rubio, S.Valls (Marsein) A.I.Pérez, J.Casanovas, M.Rubio, S.Valls (Marsein) R.Páez, A.Álvarez, M.Rubio, S.Valls (Marsein) J.Arnau, C.Muñoz, S.Valls (Imaga) J.Arnau, C.Muñoz, S.Valls (Imaga) J.LL.Millán, M.Rubio, S.Valls (Marsein) J.Arnau, C.Muñoz, S.Valls (Imaga) J.LL.Millán, M.Rubio, S.Valls (Marsein) M.Rubio, S.Valls (Marsein) M.Rubio, S.Valls (Marsein) M.Rubio, S.Valls (Marsein) M.Rubio, S.Valls (Marsein) M.Rubio, S.Valls (Marsein) M.Rubio, S.Valls (Marsein) M.Rubio, S.Valls (Marsein) M.Rubio, S.Valls (Marsein) M.Rubio, S.Valls (Marsein) M.Rubio, S.Valls (Marsein)</p>	[27]
2009 GISA; PROJECTES + DIRECCIÓ D'OBRA:	<p>PNC-07394 CAP-08473 IAC-08464</p>	<p>S.Vea, C.Resino, S.Valls (Aviasat + Vea-Resino) S.Vea, C.Resino, S.Valls (Aviasat + Vea-Resino) S.Vea, C.Resino, S.Valls (Aviasat + Vea-Resino)</p>	[3]
2009 ADMINISTRACIÓ LOCAL	<p>CONSORCI EDUCACIÓ AJ. ST. CLIMENT LLOBREGAT AJ. DEL PRAT DE LLOBREGAT AJ.SBD FEOSL 313 AJ.SBD FEOSL 314 AJ.SBD FEOSL 315 AJ.SBD FEOSL 316 AJ.SBD FEOSL 317 AJ.SBD FEOSL 354 MUNICIPAL MUNICIPAL</p>	<p>S.Vea, C.Resino, S.Valls (Aviasat + Vea-Resino) S.Vea, C.Resino, S.Valls (Aviasat + Vea-Resino) S.Valls (Imaga) S.Valls (Aviasat) S.Valls (Aviasat) S.Valls (Aviasat) S.Valls (Aviasat) S.Valls (Aviasat) S.Valls (Aviasat) S.Valls (Aviasat) S.Valls (Aviasat) S.Valls (Aviasat)</p>	[11]
2008 GISA; PROJECTES + DIRECCIÓ D'OBRA:	<p>CLT-08471 PLG-08424 PNG-08336 CLT-08342 CAP-08343 CAP-08387 PNC-08307 PAC-08308 PNC-08334 PNC-08335 PNG-08324 PAA-08251 PAA-08256 PAA-08260 PAC-08253 PAC-08254 PAE-08255 POG-08268 PSL-08282 PNG-07952 PAG-07284 PAV-07447 INV-07453</p>	<p>S.Vea, C.Resino, S.Valls (Aviasat + Vea-Resino) S.Vea, C.Resino, S.Valls (Aviasat + Vea-Resino)</p>	[23]
2008 GISA; PROJECTE + DIRECCIÓ D'OBRA + CONSTRUCCIÓ	<p>PNE-08292 PNT-08329 PNC-08316 PNV-08330 PNV-08328 PNA-08313 PAT-08327 CLT-08238 CLT-08241 INV-07979 PAT-07982 PNA-07980 INT-07975</p>	<p>M.Rubio, S.Valls (Marsein) M.Rubio, S.Valls (Marsein) M.Rubio, S.Valls (Marsein) M.Rubio, S.Valls (Marsein) M.Rubio, S.Valls (Marsein) M.Rubio, S.Valls (Marsein) M.Rubio, S.Valls (Marsein) M.Rubio, S.Valls (Marsein) M.Rubio, S.Valls (Marsein) M.Rubio, S.Valls (Marsein) M.Rubio, S.Valls (Marsein) M.Rubio, S.Valls (Marsein) M.Rubio, S.Valls (Marsein)</p>	[13]
2008 CIEGASA Constr. Inf. Educat. Gene.Valenciana, S.A.	<p>Ciegasa</p>	<p>M.Rubio, S.Valls (Marsein)</p>	[1]
2008 ADMINISTRACIÓ LOCAL, DEP.BENESTAR GENCAT:	<p>Aj. Ripollet Aj. St. Llorenç Aj. Viladecavalls Aj. Viladecavalls Aj. Ripollet Aj. Ripollet</p>	<p>S.Valls (Aviasat) J.Lafont-S.Valls-Abac UTE S.Vea, C.Resino, S.Valls (Aviasat + Vea-Resino) S.Vea, C.Resino, S.Valls (Aviasat + Vea-Resino) S.Valls (Aviasat) S.Valls (Aviasat)</p>	[5]

